

Cuenta Pública 2024
Colegio de Educación Profesional Técnica del Estado de Aguascalientes CONALEP
Al 31 de Marzo 2024

I) Notas a los Estados Financieros

De conformidad a los artículos 46, fracción I, inciso g) 47, 48 y 49 de la Ley General de Contabilidad Gubernamental, así como a la normatividad emitida por el Consejo Nacional de Armonización Contable, a continuación, se presentan las notas a los estados financieros correspondientes al ejercicio del **1 de Enero al 31 de Marzo 2024**.
A continuación se presentan los tres tipos de notas que acompañan a los Estados Financieros, a saber:

- a) Notas de Gestión Administrativa
- b) Notas de Desglose y
- c) Notas de Memoria (cuentas de orden)

a) NOTAS DE GESTIÓN ADMINISTRATIVA

1. Autorización e Historia

CONALEP Aguascalientes, es una institución educativa del nivel medio superior que forma parte del Sistema Nacional de Colegios de Educación Profesional Técnica del Estado de Aguascalientes.

a) Fecha de creación:

Fue creado por Decreto Presidencial en 1978 como un Organismo Público del Gobierno Federal, con personalidad jurídica y patrimonio propio.

b) Principales cambios en su estructura:

En 1993 el decreto se reformó para abrir las expectativas en materia de capacitación laboral, vinculación intersectorial, apoyo comunitario, asesoría y asistencia tecnológicas a las empresas que se
Con fecha 30 de mayo de 1999, el Congreso del Estado de Aguascalientes promulgó la ley que creó el COLEGIO DE EDUCACION PROFESIONAL TECNICA DEL ESTADO DE AGUASCALIENTES, Organismo Público Descentralizado del Gobierno del Estado, con personalidad jurídica y patrimonio propios, el cual continuaría siendo parte del Sistema Nacional de Colegios de Educación Profesional Técnica (CONALEP AGUASCALIENTES).

Asimismo el 23 de marzo de 2015 se publicó en el periódico oficial del estado de Aguascalientes con decreto no 169 en su artículo 2º el cambio de nombre de la Entidad de Colegio de Educación Profesional Técnica del Estado de Aguascalientes (CONALEP AGUASCALIENTES) a "CONALEP Aguascalientes".

La Administración está a cargo de su Junta Directiva, la cual representa el Órgano de Gobierno de CONALEP Aguascalientes. Así mismo hay un director estatal y directores de los planteles, los cuales tienen a su cargo la administración de los mismos y ejercen las atribuciones que les confiere el decreto de creación.

2. Panorama Económico y Financiero

El 2024 se vislumbra como un año que genera gran interés en materia económica, especialmente por lo que implicará mantener el equilibrio de las finanzas públicas, cuidar que la inflación continúe con la tendencia a la baja y seguir impulsando el crecimiento económico del país frente al interés político de quienes gobiernan para asegurar el voto a través de los amplios programas sociales a costa de un enorme déficit en las finanzas públicas, aunado a un entorno económico internacional en donde todavía el crecimiento económico de las principales naciones no se consolida.

Escenario internacional complejo

De acuerdo con el informe semestral de Perspectivas publicado por la OCDE a finales de noviembre pasado, dicha organización ha reducido nuevamente las estimaciones de crecimiento para la zona europea, que prevé cierre este 2023 con un crecimiento de sólo 0.6%, en tanto que para 2024 estima que apenas sea de 0.9%. Es importante mencionar que una economía clave como la de Alemania todavía registra crecimiento negativo.

A diferencia, la economía de los Estados Unidos ha observado un comportamiento más dinámico a lo esperado y se espera cierre el presente año con un crecimiento de 2.4% y que disminuya a 1.5% en 2024. Esta ralentización es producto de las elevadas tasas de interés, las cuales se estima comiencen a recortarse a mediados del próximo año. Este crecimiento de nuestro principal socio comercial ha permitido que las exportaciones mexicanas en los primeros nueve meses del presente año se incrementen en 2.1%, con respecto al mismo periodo del año anterior, consolidando a nuestro país como su principal socio comercial, seguido de Canadá y China.

Por su parte, las economías emergentes continuarán encabezando el crecimiento económico mundial, con un incremento del 2.9% al cierre del 2023, en donde el organismo estima disminuya a 2.4% para el próximo año. En este contexto, sigue preocupando la caída del mercado inmobiliario de China. Aunado a lo anterior, en el plano geopolítico la guerra entre Rusia y Ucrania continúa incidiendo en el mercado mundial de granos por el bloqueo a las exportaciones de esta última nación. A su vez, Europa sigue padeciendo los elevados precios del gas en este crudo invierno que ya comienza, en donde algunas naciones del bloque han encontrado la forma de adquirir gas ruso mediante operaciones de triangulación a través de Turquía, obviamente con precios más elevados.

La economía mexicana en el año electoral

En los Criterios Generales de Política Económica (CGPE) para 2024 presentados por la SHCP el pasado mes de septiembre, se estima que al cierre del 2023 la economía haya crecido en 3.2% y para el año siguiente sea de sólo 2.6%. El mismo documento prevé que la inflación cierre en 4.5% en el año que está por concluir y sea de 3.8% durante el 2024. LA OCDE en su último informe prácticamente coincide con estas estimaciones e inclusive las eleva, debido a los beneficios que en su opinión ha generado el nearshoring, el dinamismo del consumo por la generación de empleos y las inversiones realizadas por los grandes proyectos de infraestructura.

El rubro que llama especialmente la atención en los CGPE es el referente al déficit del balance presupuestario, ya que de una estimación al cierre del 2023 de -3.3% se incrementa a -4.9% para 2024. Algunas instituciones como el FMI estiman que el mismo sea de -5.4%, destacando que si bien impulsará el crecimiento económico incidirán en una mayor demanda agregada con el consecuente incremento de precios.

Como sabemos, los déficits se cubren con mayor endeudamiento y este actualmente tiene un gran costo, especialmente el de la deuda interna, con tasas de interés superiores al 11%. A lo anterior, tenemos que agregar la delicada situación financiera de PEMEX, que como se abordó en un artículo anterior, es cada vez más preocupante, por el latente riesgo de insolvencia para cubrir su abultada deuda externa.

El año electoral en puerta y por el interés natural del actual partido para mantenerse en el poder y lograr la mayoría absoluta en el congreso, ha obligado a una política fiscal expansiva. Los programas sociales se incrementarán considerablemente por lo que significan en cuanto a votantes cautivos. De esta manera, el gasto público se verá fuertemente presionado al no considerarse nuevos impuestos ni incrementos en los vigentes, así como por la urgencia para concluir los proyectos de infraestructura emblemáticos de la actual administración.

Por ello, a estas alturas, es difícil dimensionar hasta donde llegaría realmente el déficit del sector público.

Finalmente, es conveniente destacar que, si bien la mayoría de las principales variables económicas se proyectan de manera satisfactoria, como el tipo de cambio, la inflación, la llegada de inversión extranjera, así como las divisas por turismo y envío de remesas, debemos dar especial seguimiento para que el déficit proyectado a través de un mayor endeudamiento sea ejercido con transparencia y responsabilidad y no caer en los mismos vicios que tanto se criticaron de los gobiernos anteriores.

Fuente

El economista

3. Organización y Objeto Social

CONALEP Aguascalientes opera en dos niveles:

I. Estatal, constituido por los Organismos Públicos descentralizados creados por cada uno de las Entidades Federativas, denominados Colegios Estatales y los Planteles ubicados en su territorio; y

II. Federal, representado por el colegio Nacional de Educación Profesional Técnica, que tiene como principal objetivo estandarizar y coordinar en el país, la educación profesional técnica y profesional técnica bachiller.

a) Objeto social:

CONALEP Aguascalientes tiene por objeto impartir educación de tipo medio superior Profesional Técnico con la finalidad de satisfacer la demanda del personal técnico calificado para el sistema productivo. Prestar servicios educativos complementarios de capacitación, evaluación y certificación de competencias laborales y servicios tecnológicos contribuyendo a elevar la productividad y competitividad en el país.

b) Principal Actividad:

Formar profesionistas competitivos a través de un modelo académico equitativo, pertinente, flexible y de calidad, además de ofrecer servicios de capacitación y evaluación para la certificación de competencias laborales.

c) Ejercicio fiscal:

El ejercicio fiscal es 2023

d) Régimen jurídico:

Es Persona Moral con fines no lucrativos.

e) Consideraciones fiscales:

IMPUESTO SOBRE LA RENTA.

Persona Moral no contribuyente por la percepción de sus ingresos, de conformidad al Título III de la Ley del Impuesto Sobre la Renta. Se retiene el impuesto sobre la renta por los conceptos de:

Sueldos y salarios Asimilados a salarios

10% Honorarios profesionales

10% Arrendamiento

1.25% RESICO

IMPUESTO AL VALOR AGREGADO.

No es contribuyente de IVA, además de no retener el impuesto de acuerdo al Artículo 3 fracción III LIVA.

f) Estructura Organizacional Básica:



COLEGIO DE EDUCACIÓN PROFESIONAL TÉCNICA
DIRECCIÓN ESTATAL



Aguascalientes
Gente de trabajo y soluciones
El gigante de México
FUNDACIÓN DEL ESTADO DE AGUASCALIENTES

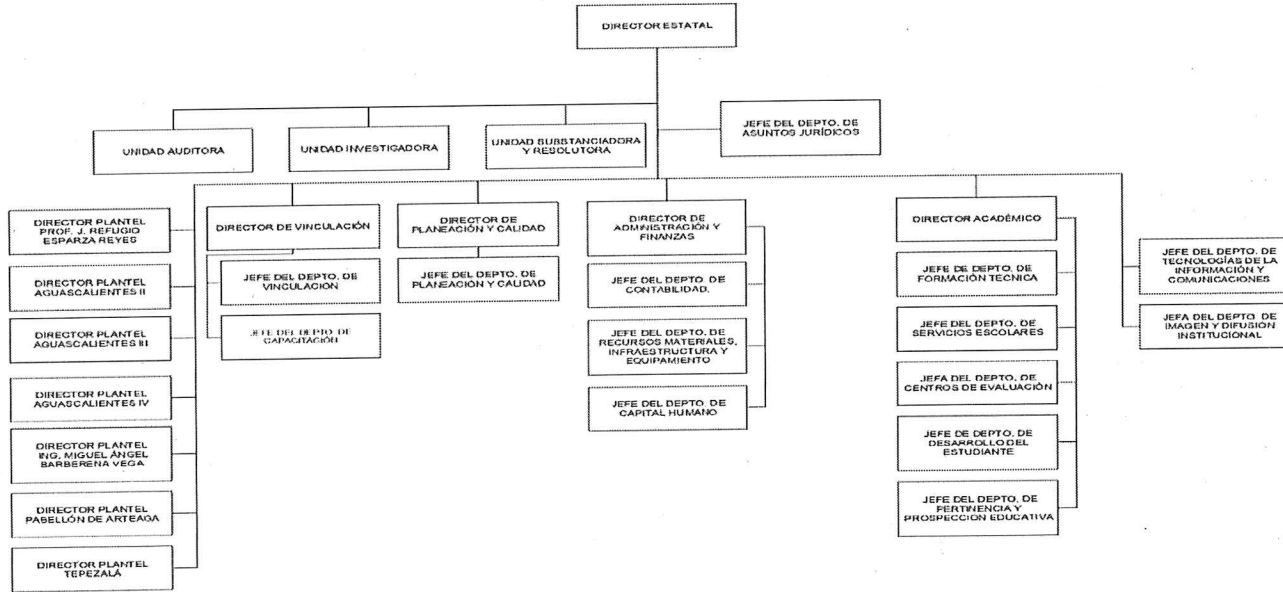

g) Fideicomisos, mandatos y análogos de los cuales es fideicomitente o fideicomisario:
No hay Fideicomisos, mandatos y análogos que reportar.

4. Bases de Preparación de los Estados Financieros

a) CONALEP Aguascalientes registra operaciones financieras para obtener la información que se deriva de la contabilidad, tomando en cuenta las políticas contables emitidas por el Consejo Nacional de Armonización Contable (CONAC) de conformidad con la Ley General de Contabilidad Gubernamental (LGCG), y las disposiciones legales aplicables.

Se registran las operaciones en base al devengo y acumulativa, en apego al Marco Conceptual, Postulados Básicos, Normas y Metodologías que establezcan los momentos contables, Clasificadores y Manuales de Contabilidad Gubernamental armonizados.

Los párrafos anteriores obedecen al cumplimiento de la CONAC, conforme a lo siguiente:

b) Las operaciones contables se llevan a cabo en base al costo histórico, es decir al monto erogado para su adquisición conforme a la documentación contable original justificativa y comprobatoria.

c) Postulados básicos de Contabilidad Gubernamental:

- Sustancia económica
- Entes públicos
- Existencia permanente
- Revelación suficiente
- Importancia relativa
- Registro e integración presupuestaria
- Consolidación de información financiera
- Devengo contable

Valuación

Dualidad económica

Consistencia

d) Normatividad Supletoria. No hay normatividad supletoria.

e) En este ejercicio no se esta implementando la base devengado.

5. Políticas de Contabilidad Significativas

a) Actualización:

Atendiendo a la Norma Internacional Financiera Gubernamental (NIFGG-001) se deberá actualizar el patrimonio cuando la inflación acumulada de los tres ejercicios anuales anteriores es igual o superior que el 26%, de la misma manera atendiendo a la Norma Internacional de Contabilidad del Sector Público (NICSP 10- Presentación de Información Financiera en Economías Hiperinflacionarias), se deberá actualizar la inflación acumulada durante un periodo de tres años sea igual o superior al 100%.

Este supuesto no se ha presentado para que se realice dicha actualización.

b) Operaciones en el extranjero

No se realizan operaciones en el extranjero, por lo que no se tiene obligaciones o derechos de esta naturaleza.

c) Inversión en acciones

No se tienen inversión en acciones en compañías subsidiarias no consolidadas y asociadas.

d) Inventarios

No se tienen inventarios o algún bien disponible para su transformación o su consumo, por lo que no se tienen obligaciones de tener un sistema o método de valuación de inventarios y costo de lo vendido.

e) Beneficios a los empleados

I. Las primas de antigüedad a que tienen derecho los trabajadores al terminar la relación de trabajo, se registran en gastos del año en que son pagadas.

II. ISSSTE — El Instituto de Seguridad y Servicios Sociales de los Trabajadores del Estado, es el organismo que tiene a su cargo otorgar las prestaciones de seguridad y servicios sociales conforme a la Ley del Instituto de Seguridad y Servicios Sociales de los Trabajadores del Estado, que incluye a los servidores públicos, pensionados y a los familiares beneficiarios. La Entidad paga mensualmente a este Instituto las aportaciones retenidas a los empleados.

f) Provisiones

Provisiones a Largo Plazo. Laudo condenado por la JUNTA LOCAL DE CONCILIACION Y ARBITRAJE, EXP. JUNTA ESPECIAL 4, NUM.1798-2012-4, del día 28 de Marzo de 2022, donde se determina el Provisiones para Pensiones a Largo Plazo según Estudio Actuarial realizado al ejercicio 2021 por la cantidad de \$10,590,049.00(DIEZ MILLONES QUINIENTOS NOVENTA MIL CUARENTA Y NUEVE PESOS)

g) Reservas

No ha realizado registro y cálculo de alguna reserva.

h) Cambios en políticas contables

No se ha tenido cambio en políticas contables.

i) Reclasificaciones

No se han tenido reclasificaciones.

j) Depuración y cancelación de saldos

No se ha realizado depuración o cancelación de saldos.

6. Posición en Moneda Extranjera y Protección por Riesgo Cambiario

No se realizan operaciones en moneda extranjera, por lo que no se tiene obligaciones o derechos de la siguiente naturaleza:

a) Activos en moneda extranjera

b) Pasivos en moneda extranjera

c) Posición en moneda extranjera

d) Tipo de cambio

e) Equivalente en moneda nacional

7. Reporte Analítico del Activo

a) Vida Útil o porcentajes de depreciación:

Concepto	Cuenta	Años de vida útil	% de depreciación anual
BIENES INMUEBLES, INFRAESTRUCTURA Y CONSTRUCCIONES EN PROCESO	123		
Terrenos	1231	50	2

Edificios No Habitacionales	1233	30	3.3
Infraestructura	1234	25	4
Otros Bienes Inmuebles	1239	20	5
BIENES MUEBLES	124		
Mobiliario y Equipo de Administración	1241		
Muebles de Oficina y Estantería	12411	10	10
Equipo de Cómputo y de Tecnologías de la Información	12413	3	33.3
Otros Mobiliarios y Equipos de Administración	12419	10	10
Mobiliario y Equipo Educativo y Recreativo	1242		
Equipos y Aparatos Audiovisuales	12421	3	33.3
Cámaras Fotográficas y de Video	12423	3	33.3
Otro Mobiliario y Equipo Educativo y Recreativo	12429	5	20
Equipo e Instrumental Médico y de Laboratorio	1243		
Equipo Médico y de Laboratorio	12431	5	20
Instrumental Médico y de Laboratorio	12432	5	20
Equipo de Transporte	1244		
Automóviles y Equipo Terrestre	12441	5	20
Maquinaria, Otros Equipos y Herramientas	1246		
Maquinaria y Equipo Industrial	12462	10	10
Equipo de Comunicación y Telecomunicación	12465	10	10
Equipos de Generación Eléctrica, Aparatos y Accesorios Eléctricos	12466	10	10
Herramientas y Máquinas-Herramienta	12467	10	10
Otros Equipos	12469	10	10
Otros Equipos	12469	10	10

b) Cambios en porcentaje de depreciación:

No hay cambios en porcentaje de depreciación

c) Capitalización de gastos

Se realiza la capitalización de gastos de acuerdo a matrices de conversión aprobadas por CONAC, en referencia a afectaciones del capítulos 5000.

d) Riesgos por tipo de cambio

No se manejan operaciones con tipo de cambio

Las inversiones financieras a corto plazo se manejan en Fondos de Inversión Gubernamental, con una calificación de riesgo **Calificación AAA / 1 / S&P**

e) Valor de bienes construídos

El valor activado de los activos se realiza en base a las estimaciones de obra y facturas enviadas por los contratistas.

f) Otras circunstancias

No se tiene identificado alguna otra circunstancia de carácter significativo que afecte el activo.

g) Desmantelamiento de activos

Durante el período presentado, no se han realizado desmantelamiento de activos

h) Administración de activos

Los activos son administrados por cada de los Planteles y por la Dirección Estatal que los usan o disfrutan de sus beneficios.

Adicionalmente:

a) Inversiones en valores, no se tiene.

b) Patrimonio de Organismos Descentralizados de Control Presupuestario Indirecto, no se tiene.

c) Inversiones en Empresas de participación mayoritaria, no se tiene.

d) Inversiones en Empresas de participación minoritaria, no se tiene.

e) Patrimonio de Organismos Descentralizados de Control Presupuestario Directo, no se tiene.

8. Fideicomisos, Mandatos y Análogos

No se tienen fideicomisos, Mandatos y Análogos.

a) Por ramo administrativo, no se tiene.

b) Enlistar los de mayor monto de disponibilidad, relacionando aquéllos que conforman el 80% de las disponibilidades, no se tiene.

9. Reporte de la Recaudación

a) Análisis del Comportamiento de la Recaudación

Ingreso Estatal	Ley de Ingresos Estimada	Recaudación Marzo 2024	Avance Recaudación
Productos	27,991	205,707	0%
Ingresos por Venta de Bienes y Prestación de servicios	24,415,932	10,988,204	45%
Transferencias y Asignaciones Estatales	22,500,000	6,721,368	30%
Total Ingreso Estatal	46,915,932	17,915,280	38%

Ingreso Federal	Ley de Ingresos Estimada	Recaudación Marzo 2024	Avance Recaudación
Subsidios y Subvenciones Aportación FAETA	90,488,770	23,171,617	26%
Total Ingreso Federal	90,488,770	23,171,617	26%

b) Proyección de recaudación e ingresos mediano plazo

Proyección Ingreso Estatal	2024	2025	2026	2027
Productos	183,841	191,194	198,842	206,796
Ingresos por Venta de Bienes y Prestación de Servicios	23,763,337	24,713,870	25,702,425	26,730,522
Transferencias y Asignaciones Estatales	13,500,000	13,500,000	13,500,000	13,500,000
Total Proyección Ingreso Estatal	37,447,178	38,405,064	39,401,267	40,437,318

Proyección Ingreso Federal	2024	2025	2026	2027
Subsidios y Subvenciones Aportación FAETA	87,256,777	91,287,048	95,478,530	99,837,671
Total Proyección Ingreso Federal	87,256,777	91,287,048	95,478,530	99,837,671

10. Información sobre la Deuda y el Reporte Analítico de la Deuda

- a) No se tiene deuda respecto al PIB y deuda respecto a la recaudación en un período igual o menor a 5 años.
- b) No se tiene Dueda gubernamental o instrumentos financiero en la que se consideren intereses, comisiones, tasa, perfil de vencimiento y otros gastos de la deuda.

11. Calificaciones otorgadas

No se tiene Calificaciones otorgadas.

12. Proceso de Mejora

- a) Las políticas de control interno se compromete con la transformación del país, al brindar una educación integral mediante la formación de profesionales técnicos bachiller, sustentada en un modelo Nuestro desempeño se respalda en los valores y el código de ética de la Institución, lo que permite realizar nuestra labor de forma eficaz, eficiente, inclusiva y con equidad, en atención a las partes
- b) Medidas de desempeño financiero, metas y alcance: CONALEP Aguascalientes mantiene las acciones dirigidas a robustecer la recaudación y controlar el gasto operacional.

13. Información por Segmentos

CONALEP Aguascalientes, no considera necesario revelar la información financiera segmentada.

14. Eventos Posteriores al Cierre

CONALEP Aguascalientes continúa realizando sus registros contables con base acumulativa, apegándose al marco conceptual y los postulados básicos de la Ley General de Contabilidad Gubernamental,

15. Partes Relacionadas

No existen partes relacionadas que pudieran ejercer influencia significativa sobre la toma de decisiones financieras y operativas.

16. Responsabilidad Sobre la Presentación Razonable de la Información Contable

Bajo protesta de decir verdad declaramos que los Estados Financieros y su Notas son razonablemente correctos y responsabilidad del emisor.

**b) NOTAS DE DESGLOSE
I) NOTAS AL ESTADO DE ACTIVIDADES**

Ingresos y otros beneficios

1. Ingresos de Gestión: Los ingresos generados por venta de bienes y prestación de servicios se reconocen en el momento en que efectivamente se reciben. Participaciones, Aportaciones, Convenios, Incentivos Derivados de la Colaboración Fiscal, Fondos Distintos de Aportaciones, Transferencias, Asignaciones, Subsidios y Subvenciones y Pensiones y Las participaciones, aportaciones, convenios, incentivos derivados de la colaboración fiscal, fondos distintos de aportaciones, transferencias, asignaciones, subsidios y subvenciones, y pensiones y

Ingresos obtenidos:

Concepto	Acumulado
Transferencias y Asignaciones	6,721,368
Estatales	6,721,368
Transferencias por convenios	0
Subsidios y Subvenciones	23,218,901
Fondo de Aportación FAETA	23,171,617
Total Transferencias, Asignaciones, Subsidios y Subvenciones, Pensiones y Jubilaciones	29,940,269

Ingresos generados:

Concepto	Forma de integración	Rubro	Acumulado
Productos	Rendimientos financieros	Ingresos de Gestión	205,707
Ingresos por Venta de Bienes y Prestación de Servicios de Entidades Paraestatales y Fideicomisos no Empresariales y no Financieros	Reposición de certificados, Seguro Estudiantil, Reexpedición de Credencial, Constancia de Estudios, Modulo de Asesoría Complementaria Inter semestral, Curso Propedéutico, Fondo de Titulación, Practicas de Campos Clínicos, Evaluación y Certificación, Aportación, Servicios de Capacitación y Varios.	Ingresos de Gestión	10,988,204
Otros Ingresos y Beneficios	Donativos y varios	Otros Ingresos	
Total Ingresos Generados			11,193,912
Total Ingresos y Otros Beneficios Varios			41,134,180

Otros ingresos y Beneficios

Representan principalmente los ingresos que se obtienen por concepto de Donativos y son registrados en el momento en el que se reciben.

Gastos y Otras Pérdidas:

2. Los egresos de CONALEP Aguascalientes se apegan al clasificador por objeto del gasto emitido por el CONAC para su agrupación en el estado de actividades. Los gastos de funcionamiento son clasificados atendiendo a su naturaleza por lo que se presentan de manera conjunta, lo cual contribuye a un mejor entendimiento del desempeño económico y financiero.

El rubro de Otros gastos y Pérdidas Extraordinarias se integra mayormente por depreciación de bienes.

CUENTA	IMPORTE	%
Gastos y Otras Pérdidas		
Gastos de Funcionamiento	31,021,521	97%
Transferencias, Asignaciones, Subsidios y Otras Ayudas	0	0
Participaciones y Aportaciones	0	0
Intereses, Comisiones y Otros Gastos de la Deuda Pública	0	0
Otros Gastos y Pérdidas Extraordinarias	859,883	3%
Inversión Pública	0	0
Total Gastos y Otras Pérdidas	31,881,404	100%

II) NOTAS AL ESTADO DE SITUACIÓN FINANCIERA**ACTIVO****Efectivo y Equivalentes**

1. Este rubro se integra por los montos de efectivo principalmente depósitos bancarios en cuentas de cheques e inversiones en instrumentos de renta fija en Fondos de Inversión Gubernamental a corto plazo. El efectivo proveniente de ingresos por reasignaciones federales por convenio es un efectivo restringido y está destinado únicamente a las erogaciones indicadas en cada uno de los convenios.

Los donativos recibidos en efectivo se registran como ingresos en el momento en que se reciben.

Los donativos en especie se registran en el patrimonio al valor que muestra la documentación que ampara la donación, o a su valor de avalúo.

CUENTA	IMPORTE (Pesos)
Bancos/Tesorería	2,437,303
Inversiones Temporales (Hasta 3 meses)	9,770,471
Fondos con afectación específica	19,000
Total de Efectivo y Equivalentes	12,226,774

CUENTA	IMPORTE (Pesos)
Bancos/Tesorería	
BANORTE	
Banorte Concentradora	32
Banorte Remesa Estatal	11,944
Banorte Centro Evaluador	1,503
Banorte Cursos	211,041
Banorte Programa Especial	6,149
Banorte Nomina	1,396,882
Banorte Cep	195,672
Banorte Estatal 2023	1,626
Banorte Faeta 2023	0
Banorte Linea de Pago	5
SANTANDER	
Santander Becas	4,023
Santander Donativos	0
Santander Sar	0
BBVA	
BBVA Concentradora 2023	61,331
BBVA Nomina	2
BBVA Faeta 2024	62,431

BBVA Estado 2024	384,115
BBVA Concentradora 2024	100,544
Total Bancos/Tesorería	2,437,302

CUENTA	IMPORTE (Pesos)
Inversiones Temporales (Hasta 3 meses)	
BANORTE	
Banorte Programa Especial	167,509
SANTANDER	
Santander Becas	0
BBVA	
BBVA Faeta 2024	2,150,996
BBVA Estado 2024	2,250,982
BBVA Concentradora 2024	5,200,984
Total Inversiones Temporales (Hasta 3 meses)	9,770,471

CUENTA	IMPORTE (Pesos)
Fondos con afectación específica	
FONDO FIJO	19,000
Fondo Fijo Plantel J. Refugio Esparza Reyes	3,000
Fondo Fijo Plantel Aguascalientes II	3,000
Fondo Fijo Plantel Miguel Angel Barberena Vega	3,000
Fondo Fijo Plantel Aguascalientes III	1,500
Fondo Fijo Plantel Tèpezala	1,500
Fondo Fijo Plantel Aguascalientes IV	1,500
Fondo Fijo Plantel Pabellón de Arteaga	1,500
Fondo Fijo Dirección Administración y Finanzas	4,000
Total Fondos con afectación específica	19,000

Derechos a recibir Efectivo y Equivalentes, y Bienes o Servicios a Recibir menor o igual a 12 meses

2. Representan el monto de los derechos de cobro por diferentes conceptos, que serán exigibles en un plazo menor o igual a 12 meses.

CUENTA	Hasta 90 días	IMPORTE (Pesos)
Cuentas por Cobrar a Corto Plazo		0
Anticipo de sueldos	0	
Deudores Diversos por Cobrar a Corto Plazo		26,254
Anticipo para gastos de viaje	3,484	
Gastos por comprobar	22,770	
Total Derechos a recibir Efectivo o Equivalentes		26,254

CUENTA	IMPORTE (Pesos)
Anticipo a proveedores bienes y servicios	867
Total Derechos a recibir Bienes y Servicios	867

Derechos a recibir Efectivo y Equivalentes, y Bienes o Servicios a Recibir mayor a 12 meses

3. Representan el monto de los derechos de cobro por diferentes conceptos, que serán exigibles en un plazo mayor a 12 meses, derivado de un desfalco bancario realizado al CONALEP Aguascalientes según

CUENTA	Mayor a 365 días	IMPORTE (Pesos)
Otros Derechos a Recibir Efectivo o Equivalentes a Largo Plazo		169,229
Deudores Diversos a Largo Plazo	169,229	
Total de Otros Derechos a Recibir Efectivo o Equivalentes a Largo Plazo		169,229

Inventarios

4. Bienes Disponibles para su Transformación o Consumo (inventarios)
Este rubro no se muestra dentro de los estados financieros, derivado a que CONALEPAGUASCALIENTES, no maneja algún bien disponible para su transformación o su consumo.

Almacenes

5. Este rubro no se muestra dentro de los estados financieros, derivado a que CONALEPAGUASCALIENTES, no maneja Almacenes.

Inversiones Financieras

6. Representado por el monto de los recursos excedentes invertidos en Fondos de Inversión Gubernamental instrumentos con un bajo riesgo y de gran liquidez, NTEGUP, STERGOB, BBVAGOB calificación
7. No se tienen inversiones financieras, que considera los fideicomisos.

Bienes Muebles, Inmuebles e Intangibles

8. Las erogaciones por concepto de bienes inmuebles, infraestructura, construcciones en proceso y bienes muebles propiedad de CONALEP Aguascalientes, se registran a su costo de adquisición, construcción
Los saldos de la cuenta de Bienes Inmuebles, Bienes Muebles e Intangibles son:

CUENTA	IMPORTE (Pesos)	DEPRECIACIÓN EJERCICIO	DEPRECIACIÓN N ACUMULADA
Terrenos	136,925,115	0	0
Edificios no Habitacionales	89,810,025	14,116	188,208
Otros Bienes Inmuebles	1,129,247	0	0
Total de Bienes Inmuebles, Infraestructura y Construcciones en Proceso	227,864,387	14,116	188,208

CUENTA	IMPORTE (Pesos)	DEPRECIACIÓN EJERCICIO	DEPRECIACIÓN N ACUMULADA
Mobiliario y Equipo de Administración	9,038,936	153,148	6,956,368
Mobiliario y Equipo Educativo y Recreativo	6,133,067	426,346	8,571,463
Equipo e Instrumental Médico y de Laboratorio	3,166,609	0	0
Vehículos y Equipo de Transporte	1,481,471	74,183	1,340,797
Maquinaria, otros Equipos y Herramientas	7,223,354	192,089	3,687,662
Total Bienes Muebles	27,043,437	845,765	20,556,291
Total	254,907,824	859,881	20,744,499

9. **Activos Intangibles y Diferidos**

CUENTA	IMPORTE (Pesos)	DEPRECIACIÓN EJERCICIO	DEPRECIACIÓN N ACUMULADA
Software	228,927	0	0
Total Activos Intangibles	228,927	0	0

Estimaciones y Deterioros

10. La información financiera no muestra estimación alguna, derivado a que la importancia relativa de los saldos vencidos no se ha tenido la necesidad de registrar o determinar algún cálculo.

Otros Activos

11. CONALEP Aguascalientes no cuenta con otros activos circulantes y no circulantes.

PASIVO**Cuentas y documentos por pagar**

1. Representa las obligaciones presentes, virtualmente ineludibles, identificadas, cuantificadas en términos monetarios y que representan una disminución futura de beneficios económicos, derivadas de

CUENTA	IMPORTE (PESOS)	FONDOS DE BIENES DE TERCEROS EN		OBLIGACIONES DEL EJERCICIO			OBLIGACIONES EJERCICIOS
		CORTO PLAZO	LARGO PLAZO	DE 0 A 90 DÍAS	DE 91 A 180 DÍAS	DE 181 A 365 DÍAS	MAYOR A 365 DÍAS
Cuentas por Pagar a Corto Plazo	2,165,406	0	0	2,165,406	0	0	0
Servicios Personales por Pagar a Corto Plazo	0	0	0	0	0	0	0
Proveedores por Pagar a Corto Plazo	290,600	0	0	290,600	0	0	0
Retenciones y Contribuciones por Pagar	1,697,540	0	0	1,697,540	0	0	0
Otras cuentas por Pagar a Corto Plazo	177,266	0	0	177,266	0	0	0
Devoluciones de la Ley de Ingresos por Pagar a Corto Plazo	0	0	0	0	0	0	0
Total Cuentas por Pagar a Corto	2,165,406	0	0	2,165,406	0	0	0

Fondos y Bienes de Terceros en Garantía y/o Administración

2. Este rubro no se muestra dentro de los estados financieros, derivado a que CONALEPAGUASCALIENTES, no maneja Fondos y Bienes de Terceros en Garantía y/o Administración.

Pasivos Diferidos

3. Este rubro no se muestra dentro de los estados financieros, derivado a que CONALEPAGUASCALIENTES, no cuenta Pasivos Diferidos.

Provisiones

CUENTA	IMPORTE (PESOS)	FONDOS DE BIENES DE TERCEROS EN		OBLIGACIONES DEL EJERCICIO			OBLIGACIONES EJERCICIOS
		CORTO PLAZO	LARGO PLAZO	DE 0 A 90 DÍAS	DE 91 A 180 DÍAS	DE 181 A 365 DÍAS	MAYOR A 365 DÍAS
Provisiones a Largo Plazo	19,328,878	0	0	0	0	0	19,328,878
Provisiones por Demandas y Juicios a Largo Plazo	8,738,829	0	0	0	0	0	8,738,829
Provisiones para Pensiones a Largo Plazo	10,590,049	0	0	0	0	0	10,590,049
Total Provisiones a Largo Plazo	19,328,878	0	0	0	0	0	19,328,878

Otros Pasivos

CONCEPTO	IMPORTE (Pesos)
Pasivos Circulantes	2,165,406
Pasivos no Circulantes	19,328,878
Total Pasivos	21,494,284

III) NOTAS AL ESTADO DE VARIACIÓN EN LA HACIENDA PÚBLICA

Dentro del Estado de Variación en la Hacienda Pública, se muestra las modificaciones que ha sufrido el Patrimonio o la Hacienda Pública, y que representa el importe de los bienes y derechos que son

1. Patrimonio Contribuido

CONCEPTO	IMPORTE (Pesos)
Hacienda Pública/Patrimonio Neto Final 2023	216,068,315
Cambios en la Hacienda Pública/Patrimonio Contribuido Neto 2023	
Aportaciones	0
Donaciones de Capital	0
Actualización de la Hacienda Pública/Patrimonio	0

2. Patrimonio Generado

CONCEPTO	IMPORTE (Pesos)
Variación en la Hacienda Pública/Patrimonio Generado Neto 2024	
Resultado del Ejercicio	0
Resultado del Ejercicios Anteriores	0
Revaluos	0
Reservas	0
Rectificaciones de Resultados de Ejercicios Anteriores	0
Hacienda Pública/Patrimonio Neto Final 2023	216,068,315

IV) NOTAS AL ESTADO DE FLUJOS DE EFECTIVO

1. El análisis de los saldos iniciales que figuran en la última parte del Estado de Flujo de Efectivo en la cuenta de efectivo y equivalentes es como sigue:

Efectivo y Equivalentes		
Concepto	2024	2023
Efectivo	0	0
Bancos/Tesorería	2,437,303	4,884,721
Bancos/Dependencias y Otros	0	0
Inversiones Temporales (Hasta 3 meses)	9,770,471	12,174,102
Fondos con Afectación Específica	19,000	1,955
Depósitos de Fondos de Terceros en Garantía y/o Administración	0	0
Otros Efectivos y Equivalentes	0	0
Total de Efectivo y Equivalentes	12,226,774	17,060,778

2.

Adquisiciones de Actividades de Inversión efectivamente pagadas		
Concepto	2024	2023
Bienes Inmuebles, Infraestructura y Construcciones en Proceso	227,864,387	227,864,387
Terrenos	136,925,115	136,925,115
Edificios no Habitacionales	89,810,025	89,810,025
Otros Bienes Inmuebles	1,129,247	1,129,247
Bienes Muebles	27,043,437	26,988,747
Mobiliario y Equipo de Administración	9,038,936	8,984,214
Mobiliario y Equipo Educativo y Recreativo	6,133,067	6,132,959
Equipo e Instrumental Médico y de Laboratorio	3,166,609	3,166,609
Vehículos y Equipo de Transporte	1,481,471	1,481,471
Maquinaria, otros Equipos y Herramientas	7,223,354	7,223,494
Activos Intangibles	228,927	228,927
Software	228,927	228,927
Depreciación, Deterioro y Amortización Acumulada de Bienes	-20,744,499	-19,884,618
Depreciación, Deterioro y Amortización Acumulada de Bienes	-20,744,499	-19,884,618
Variación del Periodo	468,784,504	470,394,886

3. Conciliación de los Flujos de Efectivo Netos de las Actividades de Operación y la cuenta de Resultados de Ahorro/Desahorro.

CONCILIACIÓN DE FLUJOS DE EFECTIVO NETOS		
Concepto	2024 (Pesos)	2023 (Pesos)
Resultados del Ejercicio Ahorro/Desahorro	9,252,776	-3,415,110
Movimientos de partidas (o rubros) que no afectan al efectivo		
Depreciación	859,881	3,469,586
Amortización	0	0
Incrementos en las provisiones	0	0
Incremento en inversiones producido por revaluación	0	0
Ganancia/pérdida por venta de bienes muebles inmuebles e intangibles	0	0
Incremento en cuentas por cobrar	8,532,261	13,244,622
Otros Ingresos y Beneficios	2	238
Flujos de Efectivo Netos de las Actividades de Operación	1,580,398	-6,359,926

V) CONCILIACIÓN ENTRE LOS INGRESOS PRESUPUESTARIOS Y CONTABLES, ASÍ COMO ENTRE LOS EGRESOS PRESUPUESTARIOS Y LOS GASTOS CONTABLES

Conciliación entre los Ingresos Presupuestarios y Contables del 1 de Enero al 31 de Marzo de 2024.		
1. Ingresos Presupuestarios		41,134,180
2. Más ingresos contables no presupuestarios		0
2.1 Ingresos financieros	0	
2.2 Incremento por variación de inventarios	0	
2.3 Disminución del exceso de estimaciones por pérdida o deterioro u obsolescencia	0	
2.4 Disminución del exceso de provisiones	0	
2.5 Otros ingresos y beneficios varios	0	
2.6 Otros ingresos contables no presupuestarios	0	
3. Menos ingresos presupuestarios no contables		0
3.1 Aprovechamientos patrimoniales	0	
3.2 Ingresos derivados de financiamientos	0	
3.3 Otros Ingresos presupuestarios no contables	0	
4. Ingresos Contables (4 = 1 + 2 - 3)		41,134,180

Conciliación entre los Egresos Presupuestarios y los Gastos Contables del 1 de Enero al 31 de Marzo de 2024.		
1. Total de egresos (presupuestarios)		31,021,521
2. Menos egresos presupuestarios no contables		0
2.1 Materias primas y material de producción y comercialización	0	
2.2 Materiales y suministros	0	
2.3 Mobiliario y equipo de administración	0	
2.4 Mobiliario y equipo educacional y recreativo	0	
2.5 Equipo e instrumental médico y de laboratorio	0	
2.6 Vehículos y equipo de transporte	0	
2.7 Equipo de defensa y seguridad	0	
2.8 Maquinaria, otros equipos y herramientas	0	
2.9 Activos biológicos	0	
2.10 Bienes inmuebles	0	

2.11 Activos intangibles	0	
2.12 Obra pública en bienes de dominio público	0	
2.13 Obra pública en bienes propios	0	
2.14 Acciones y participaciones de capital	0	
2.15 Compra de títulos y valores	0	
2.16 Concesión de préstamos	0	
2.17 Inversiones en fideicomisos, mandatos y otros análogos	0	
2.18 Provisiones para contingencias y otras erogaciones especiales	0	
2.19 Amortización de la deuda pública	0	
2.20 Adeudos de ejercicios fiscales anteriores (ADEFAS)	0	
Otros Egresos Presupuestales No Contables	0	
3. Más Gasto Contables No Presupuestales		859,883
3.1 Estimaciones, depreciaciones, deterioros, obsolescencia y amortizaciones	859,881	
3.2 Provisiones	0	
3.3 Disminución de inventarios	0	
3.4 Aumento por insuficiencia de estimaciones por pérdida o deterioro u obsolescencia	0	
3.5 Aumento por insuficiencia de provisiones	0	
3.6 Otros Gastos	2	
3.7 Otros Gastos Contables No Presupuestales	0	
4. Total de Gasto Contable (4 = 1 - 2 + 3)		31,881,404
Total Fondos con afectación específica	859,883	

c) NOTAS DE MEMORIA (CUENTAS DE ORDEN)

En estas cuentas se controlan diversos conceptos y valores que, aunque no afectan ni modifican el Estado de Situación Financiera. Las mismas reflejan los importes que presentan derechos o Las cuentas que se manejan para efectos de estas Notas son las siguientes:

Cuentas de Orden Contables:

Valores, no se tienen valores que informar.

Emisión de obligaciones, no se tiene emisión de obligaciones que informar.

Avalúos y garantías, no se tiene Avalúos y garantías que informar.

Juicios, no se tiene Juicios que informar.

Contratos para inversión Mediante Proyectos para Prestación de Servicios (PPS) y similares, no se tiene Contratos para inversión Mediante Proyectos para Prestación de Servicios (PPS) y similares.

Bienes concesionados o en comodato, no se tiene Bienes concesionados o en comodato.

1. No se tienen valores en custodia de instrumentos a formadores de mercado e instrumentos de crédito recibidos en garantía de los formadores de mercado u otros.
2. No se tienen valores en custodia de instrumentos a formadores de mercado e instrumentos de crédito recibidos en garantía de los formadores de mercado u otros.
3. No se tienen contratos de construcciones.

Cuentas de Orden Presupuestario

Cuentas de Ingresos

Cuentas de Egresos

Cuentas de Orden Presupuestarias de Ingresos	
Concepto	2024
Ley de Ingresos Estimada	137,432,693
Ley de Ingresos por Ejecutar	106,495,149
Modificación a la Ley de Ingresos Estimada	0
Ley de Ingresos Devengada	30,937,544
Ley de Ingresos Recaudada	30,937,544

Cuentas de Orden Presupuestarias de Egresos	
Concepto	2024
Presupuesto de Egresos Aprobado	137,432,693
Presupuesto de Egresos por Ejercer	11,309,588
Modificaciones al Presupuesto de Egresos Aprobado	0
Presupuesto de Egresos Comprometido	126,123,105
Presupuesto de Egresos Devengado	20,778,834
Presupuesto de Egresos Ejercido	20,778,834
Presupuesto de Egresos Pagado	20,778,834

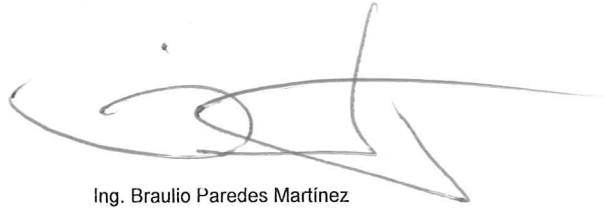

Ing. Braulio Paredes Martínez
 Director Estatal Conalep Aguascalientes



L.A.E. Cinthia Magaly Montoya Martínez
 Directora de Administración y Finanzas Conalep Aguascalientes